



Информационные  
технологии  
и коммуникации



**DESKTOP & MOBILE SOFTWARE DEVELOPMENT**

# МЫ РЕАЛИЗУЕМ ВАШИ САМЫЕ АМБИЦИОЗНЫЕ ЦЕЛИ

---

Мы предоставляем полный спектр услуг по автоматизации и управлению бизнес-процессами на основе современных информационных технологий и программных продуктов.

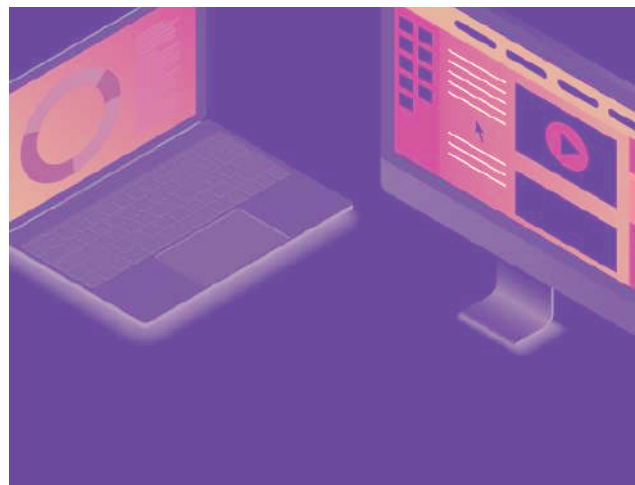

Backend, frontend

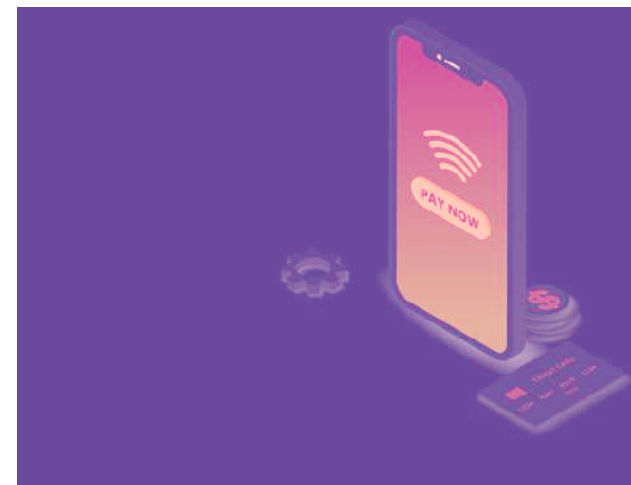

Мобильные приложения

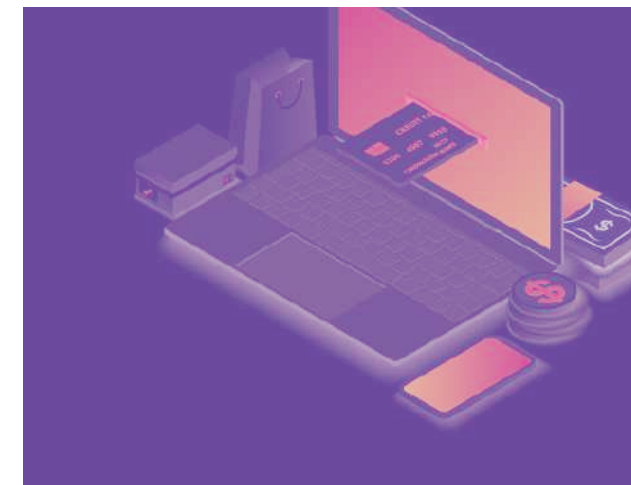

Внедрение CRM

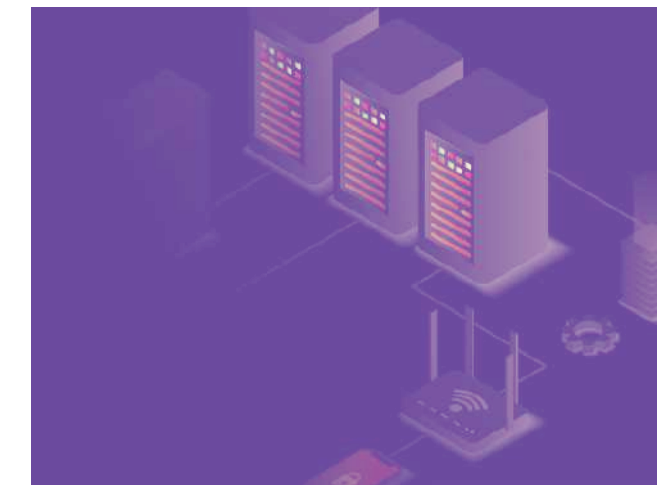

Развертывание и настройка серверной инфраструктуры

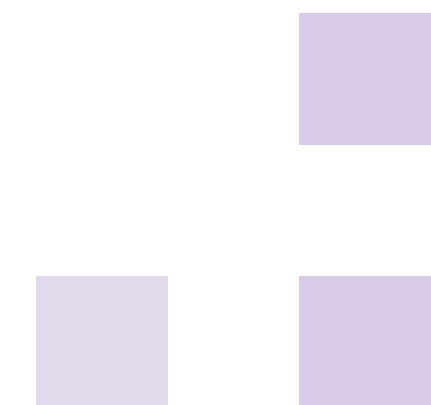

# КЛИЕНТЫ

ПЕРВЫЙ  ОФД

Городской  
Центр  
Бронирования  
и Туризма

*Конфразль*  
ПОДАРОК

ГРУППА КОМПАНИЙ  
**РУСКОМПЗИТ**

 NEIRIKA

<sup>TM</sup>  
АО «НПП» ТОРИЙ»

 IP.MATIKA<sup>TM</sup>

  
Easy4

  
**PTPC**  
ТЕЛЕРАДИОСЕТЬ РОССИИ

  
МОНТАЖСТАЛЬКОНСТРУКЦИЯ

  
Dentro

ВОСТОК  ЗАПАД

  
ТД Рецикл

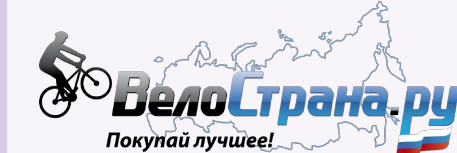
  
ВелоСтрана.ру  
Покупай лучшее!

 Aggregation

  
**СТРОЙДЕНО**  
все для стройки и ремонта

 suworld

  
Qlick

 Кеклик

  
гравител  
ИНФКОММУНИКАЦИИ

# УСЛУГИ



## IT - поддержка

---

- Управление проектами
- Администрирование сайтов
- Веб-дизайн
- Веб-аналитика
- Тестирование (QA / Automated QA)
- DevOps
- Mobile development
- Desktop development
- Backend
- Frontend



## Разработка

---

- Корпоративные порталы
- Личные кабинеты
- Интернет-магазины
- Веб-платформы
- Мобильные приложения
- Интеграции со сторонними системами



## Развитие и поддержка

---

- Проекты
- Веб-сервисы
- Мобильные приложения
- Серверные инфраструктуры

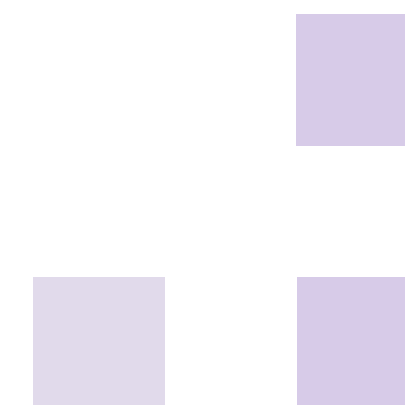

# DESKTOP DEVELOPMENT

4 команды, 13 разработчиков

- Разработка микросервисов
- Разработка API
- Разработка высоконагруженных систем
- Нативная разработка
- Разработка на CMS
- Проектирование баз данных
- Интеграция с внешними сервисами
- Аудит и оптимизация кода
- Адаптивная верстка
- Кроссбраузерная верстка
- Оптимизация скорости работы страниц

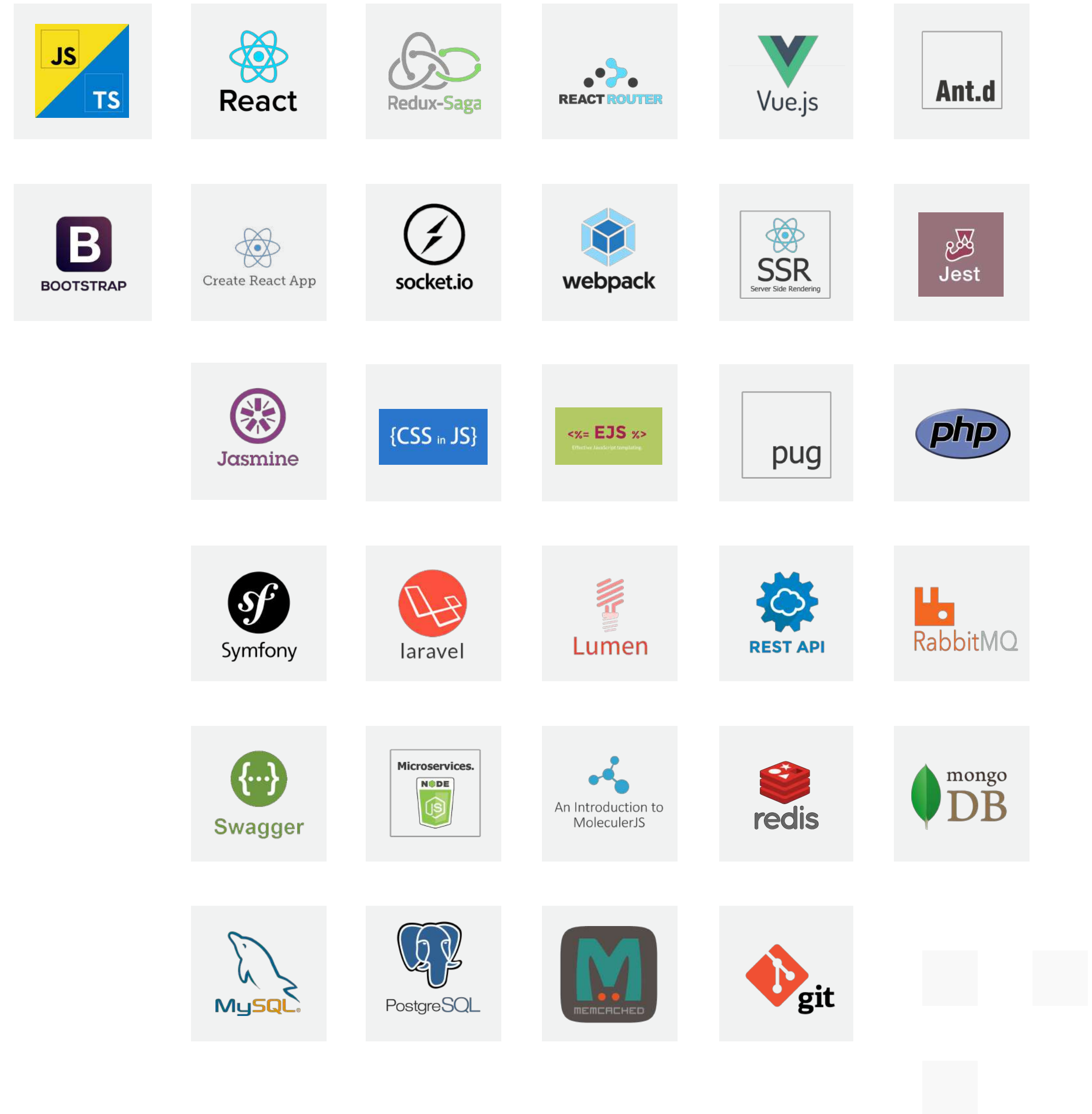

# MOBILE DEVELOPMENT

---

- Аудит и оптимизация кода
- iOS-разработка
- Android-разработка
- Кроссплатформенная разработка

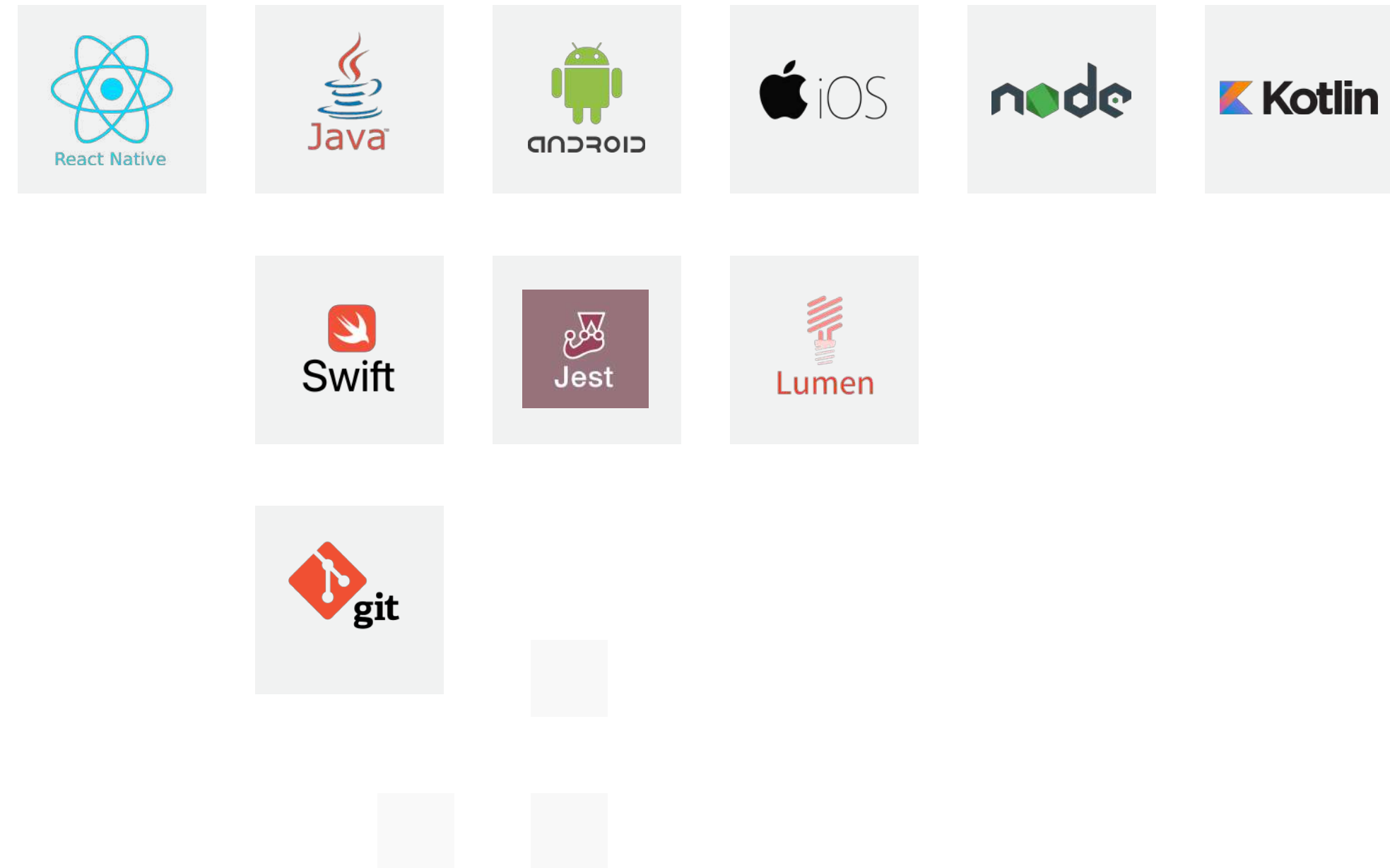

# АНАЛИТИКА И ПРОЕКТИРОВАНИЕ БИЗНЕС-ПРОЦЕССОВ

---

- Описание и оптимизация бизнес-процессов
- Написание технических заданий
- Составление и ведение проектной документации
- Создание интерактивных прототипов
- Тестирование прототипов на пользователях
- Проектирование логики пользовательского взаимодействия

---

CJM, JTBD, Use Case, Impact Mapping, Usability-анализ

---

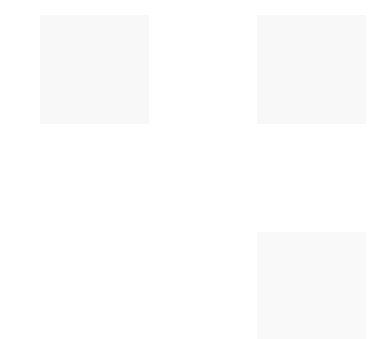
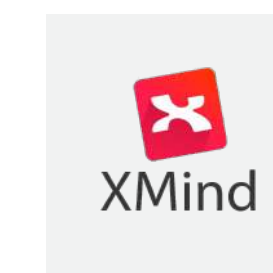
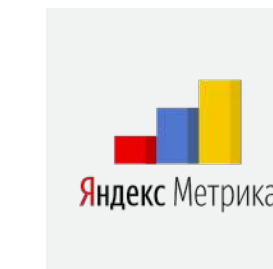
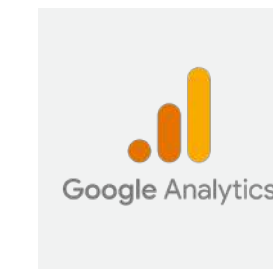

# ДИЗАЙН

---

- Веб-дизайн
- Графический дизайн
- Разработка логотипов и брендбука

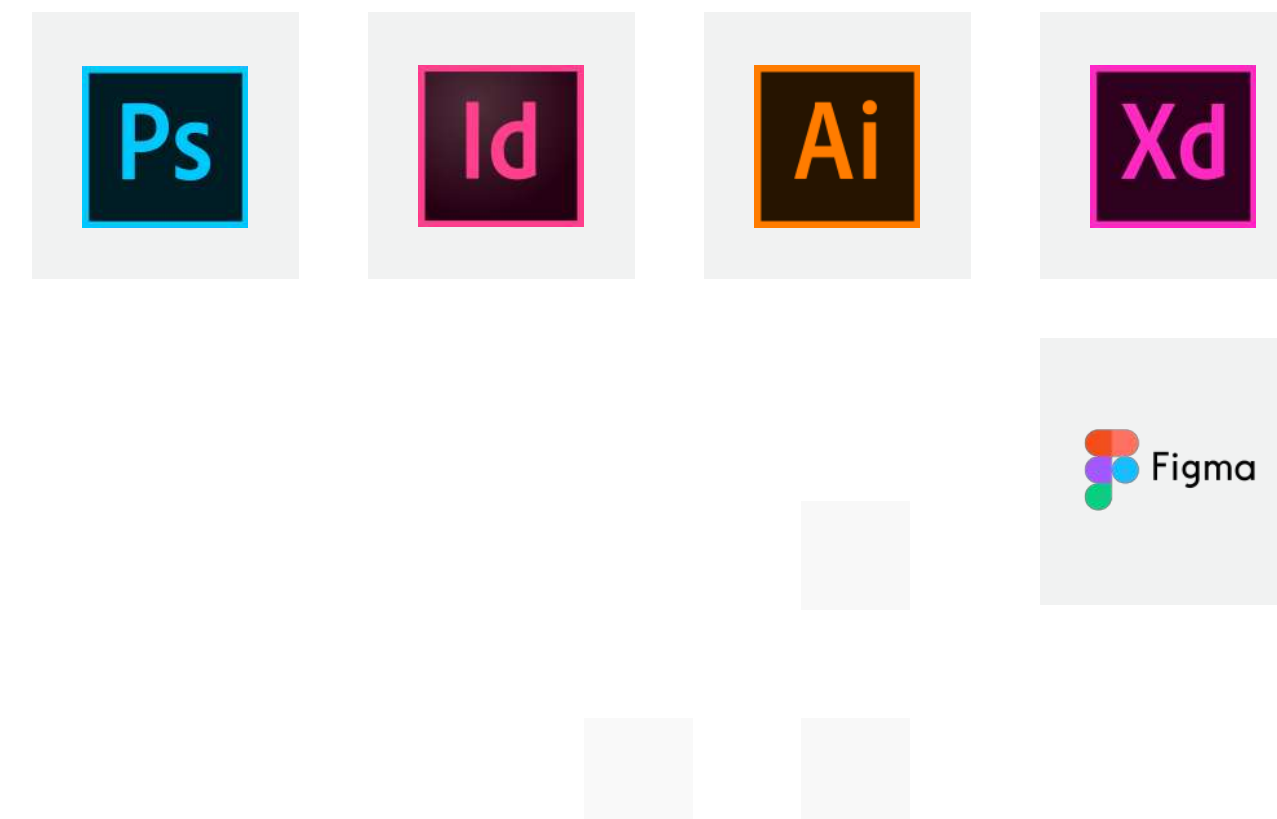



# ПРОЗРАЧНОСТЬ И ОТВЕТСТВЕННОСТЬ

---

Мы понимаем всю важность и сложность выбора нового партнёра, поэтому подробно описываем и показываем то, что мы делаем.

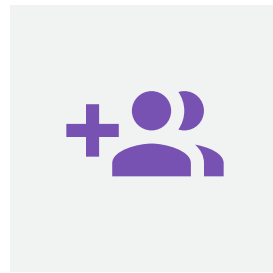

Познакомим с командой до старта проекта



Дадим доступ в систему ведения проекта



Покажем, что имеем успешный опыт работы с удалённой командой

---



# ПЕРВЫЙ ОФД

Сфера: IT (оператор фискальных данных)

## Проект автоматизации двух юридических лиц на 300 сотрудников.

В качестве основной ERP системы компании внедрен Битрикс24

Внедрена система документооборота, согласования

Интегрированы в единую системы BPMonline Service Desk, 1C:Предприятие (бухгалтерия и кадры), биллинг и Битрикс24

Реализован реестр ККТ (онлайн кассы), вторая линия технической поддержки клиентов

ПЕРВЫЙ ОФД

- **Bitrix 24**
- **Bitrix CMS**
- **php**
- **1C**
- **BPM online**
- **postfix**



# КОНФАЭЛЬ

Сфера: Производство, оптовые и розничные продажи

Настроены бизнес процессы

Интеграция Битрикс24 на базе Asterisk + FreePBX с телефонией Билайн, подключение трех офисов (Москва и регионы)

Подключена корпоративная почта Exchange

Выполнен переход отдела продаж из Terrasoft в Битрикс24

Организовано взаимодействие с производством и прочими отделами компании через Битрикс24



- Bitrix 24
- Bitrix CMS
- php

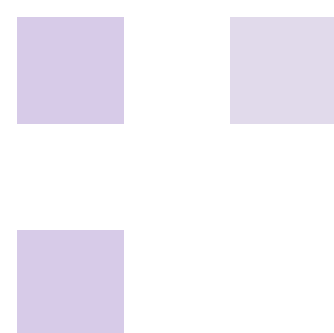

# РУСКОМПОЗИТ

Сфера: Производство композитных и геосинтетических материалов

Внедрена CRM для отдела продаж

Разработан модуль «Тендеры»

Синхронизация с 1С и создание расширенного отчета по Тендерам

Импорт пользователей из Active Directory и авторизация через AD

Автоматизировано взаимодействие с производством и внутренние бизнес процессы компании для двух заводов



- Bitrix 24
- Bitrix CMS
- php

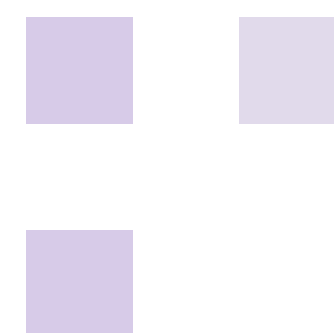

# ГЦБиТ

Сфера: Туризм, деловые путешествия

Внедрена CRM для отдела продаж

Реализован функционал по работе с тендерами, расширенного Анкетирования Заказчиков

Интеграция с бухгалтерской программой «Феникс» на базе 1С

Интеграция с личным кабинетом пользователя

Реализована собственная База знаний с расширенными возможностями и гибкой настройкой прав доступа по отделам/подразделениям компании

Интеграция Битрикс24 с сервисом e-mail и SMS-маркетинга, Unisender.

Городской  
Центр  
Бронирования  
и Туризма

- **Bitrix 24**
- **Bitrix CMS**
- **php**



# NEIRIKA

Сфера: IT (коммуникационные услуги нового поколения на основе собственной облачной платформы)

Перенос бизнес-процессов компании в Битрикс24

Реализована полная цепочка (воронка) по ведению клиента: от момента получения Лида до поступления оплаты от Клиента

Для менеджеров разработан удобный функционал автоматической генерация коммерческих предложений, договоров, приложений и актов с последующей отправкой клиенту



- Bitrix 24
- Bitrix CMS
- php

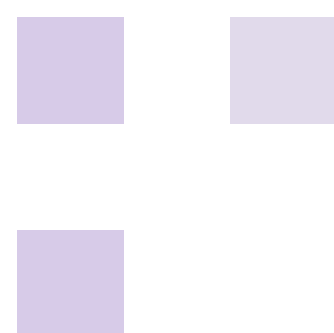

# АО «НПП «ТОРИЙ»

Сфера: Производство

Настройка Корпоративного портала Т-С Битрикс-24

Интеграция с ActiveDirectory компании

Разработка интерактивной карты помещений. Представлена в виде схемы помещений с возможностью поиска кабинета по номеру кабинета или сотруднику, работающему в этом кабинете

Доработка телефонного справочника с возможностью отображения данных без привязки к структуре

Реализация ролевой модели доступа к материалам портала



- Bitrix 24
- Bitrix CMS
- php

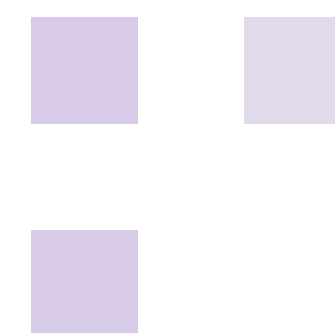

# ООО "АЙПИМАТИКА"

Сфера: Телекоммуникации и связь



Внедрение внутреннего портала  
Битрикс24

Доработка интерфейса Сделок и  
Компаний

Вывод информации по  
договорам контрагентов

Вывод информации по  
соглашениям партнеров

Реализация интеграции с 1С

Разработка интеграции с IP ATC  
Yeastar.

- Bitrix 24
- Bitrix CMS
- php



# EASY4

Сфера: Телекоммуникации и связь



## Функционал:

Разработка функционала SIM-  
и INFO- киосков

Разработка бизнес-процессов  
для Битрикс24

Интеграция с ID.Abonent

- Bitrix 24
- Bitrix CMS
- php, React
- NodeJS
- GitLab
- CI/CD
- Docker
- Kubernetes
- ELK
- React Native



# ФГУП «РОССИЙСКАЯ ТЕЛЕВИЗИОННАЯ И РАДИОВЕЩАТЕЛЬНАЯ СЕТЬ», Г. МОСКВА

Сфера: Туризм, деловые путешествия

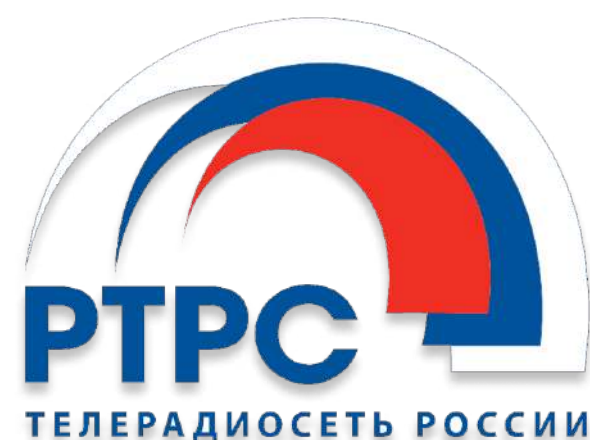

## Масштабы проекта:

80 филиалов по России

## Программный продукт:

1С:Бухгалтерия 8 КОРП

1С:Зарплата и Управление персоналом 8

1С: Управление Автотранспортом

## Область охвата проекта:

Бухгалтерский и налоговый учет: перевод с конфигурации 1С Бухгалтерия 7.7 на 1С:Бухгалтерия 8 КОРП

Раздельный учет доходов и расходов по видам деятельности, настройка механизма работы распределенных баз данных.



- Bitrix 24
- Bitrix CMS
- php
- 1С



## 1. Разработка Решения по учету драгоценных металлов в 1С 8.2. КОРП в соответствии с методикой РТРС

Внедрение модуля «Автохозяйство» и интеграция с 1С 8.2. КОРП

Разработка правил конвертации данных из 1С 7.7. в 1С 8.2.

Консультации пользователей филиалов по вводу в эксплуатацию Решения по учету драгоценных металлов, модуля «Автохозяйство»

Консультации пользователей по переносу данных из 1С 7.7. в 1С 8.2., контроль переноса

## 2. Оказание услуг по сопровождению программных продуктов, разработанных на программной платформе 1С: Предприятие 8:

1С:Бухгалтерия 8 КОРП

1С:Зарплата и Управление персоналом 8

1С:Управление Торговлей 8

Раздельный учет доходов и расходов по видам деятельности РТРС

1С: Управление Автотранспортом

## 3. Оказание услуг по разработке и настройке механизма переноса остатков в системе бухгалтерского учета на платформе 1С: Предприятие 8

## 4. Оказание услуг по сопровождению и адаптации программных продуктов на платформе 1С: Предприятие 8:

1С: Бухгалтерия 8 КОРП (нетиповая конфигурация)

1С: Распределенная информационная база (платформа)

1С: Управление торговлей 8

1С: Раздельный учет

## 5. Оказание услуг по разработке методов проверки и правил обработки контрагентов для создания единого централизованного справочника контрагентов, по доработке документов по начислению налогов, по доработке модуля «Клиент-банк» и связанный с ним справочник «Банковские счета».



## ООО «МОНТАЖСТАЛЬКОНСТРУКЦИЯ», Г. МОСКВА

Сфера: Производство (Производство и поставки рулонного металлопроката, профнастила, металлочерепицы; продольно-поперечная резка листовой стали)

### Программный продукт:

ИС: Управление  
Производственным  
Предприятием

### Область охвата проекта:

Оказание услуг по внедрению и сопровождению программного продукта ИС: Предприятие 8  
Управление Производственным  
Предприятием



- Bitrix 24
- Bitrix CMS
- php



## ООО "ДЕНТРО", Г. МЫТИЩИ

Сфера: Транспорт и логистика

Внедрены программные  
продукты ИС

Созданы внешние обработки,  
печатные формы, внесены  
корректировки в документы и  
обработки



### Программные продукты:

ИС: Управление торговлей

ИС: Управление Автотранспортом

ИС: Зарплата и Управление  
Персоналом 8

- Bitrix 24
- Bitrix CMS
- php
- ИС



## ООО "ТТПК "ВОСТОК – ЗАПАД", Г. МОСКВА

Сфера: Торговля

Внедрена система складского учета товаров в разрезе характеристик номенклатуры

Настроен обмен данными между информационными базами клиента

### Программные продукты:

1С:Комплексная автоматизация



- Bitrix 24
- Bitrix CMS
- php
- 1С

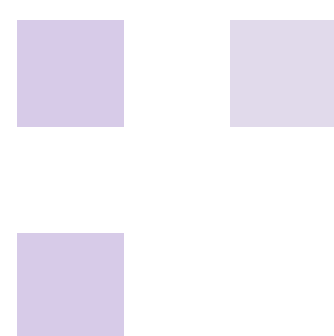

## ООО "РЕЦИКЛ" г. ЭЛЕКТРОСТАЛЬ

Сфера: Перерабатывающая промышленность

Внедрение, доработка, сопровождение конфигураций 1С:  
Предприятие 8: Управление торговлей, Бухгалтерия



- Bitrix 24
- Bitrix CMS
- php
- 1С

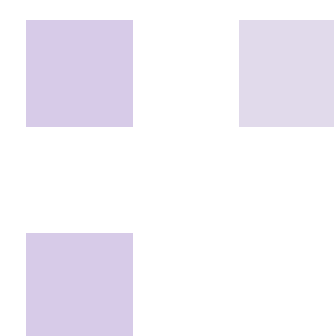

## ООО «ВЕЛОСТРАНА» Г. МОСКВА

Сфера: Торговля, e-commerce

Выполнены работы по мониторингу и техническому обслуживанию компьютерного, периферийного, сетевого, серверного оборудования

Выполнены работы по настройке, внедрению, информационно-технологическому сопровождению ПО системы 1С  
Предприятие 8

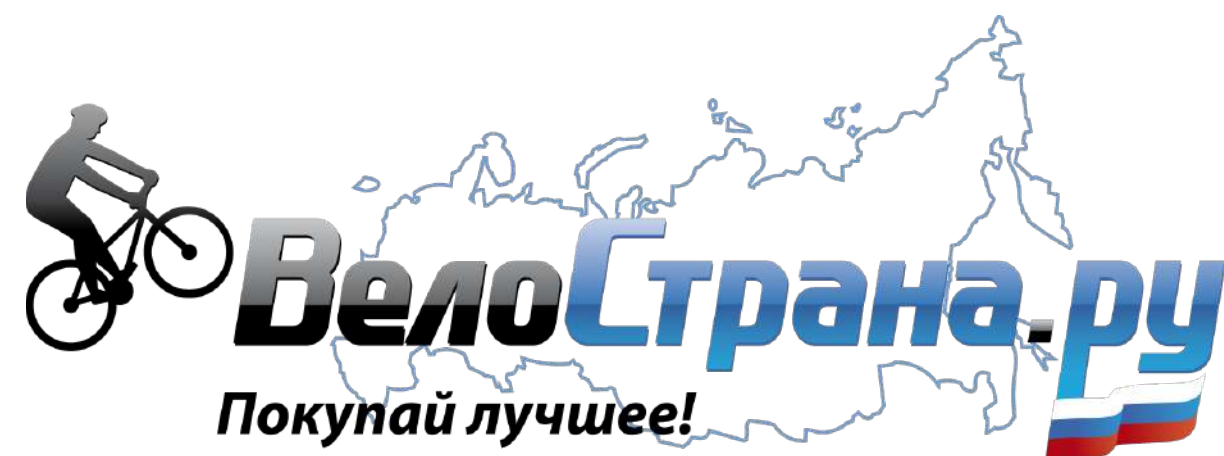

- Bitrix 24
- Bitrix CMS
- php
- 1С



## AGGREGION

Сфера: IT (поставщик услуг по защите контента и управлению жизненным циклом лицензий, разработчик собственной платформы)

**Конечный заказчик получил решение по управлению жизненным циклом своих лицензий, защиту контента и удобные интернет-магазины для продаж конечным покупателям.**

Личные кабинеты заказчика для заказа контента, витрины для покупателей

Личный кабинет для управления продажами и контентом на микросервисной архитектуре

Интеграция к API Агрегион



- React
- NodeJS
- PHP
- PostgreSQL



## СТРОЙДЕПО

Сфера: e-commerce (гипермаркет стройматериалов)

**Интернет-магазин с количеством номенклатуры более 80 000 наименований (SKU < 80 000).**

Интеграция с 1С, синхронизируется номенклатура, цены и остатки.

Управление скидками и рекламными акциями.

Оптимизирована производительность портала, запущен дополнительный сервер для балансировки нагрузки.



- Bitrix 24
- Bitrix CMS
- php
- 1С



# SUWORLD

Сфера: e-commerce

**Маркетплейс. Интернет-площадка, в которой множество независимых продавцов выставляют свои товары на общую витрину.**

Интернет-площадка выполнена на CMS Битрикс с подключением к реферальной программе. Реализована мощная реферальная программа для клиентов, партнеров, франчайзи-партнеров.

## Пакет решения включает:

Интернет-магазин

Личный кабинет партнера

Личный кабинет продавца

Админ-панель для администраторов и модераторов систем

RM-систему управления поставщиками их каталогами



- Bitrix
- Framework
- NodeJS
- ReactJS
- MongoDB
- RabbitMQ
- MySQL
- GitLab
- CI/CD
- Docker
- Kubernetes
- ELK



## QLICK (КЕКЛИК)

**Разработка BackEnd части и Frontend состоящую из web приложения – админки партнера; и мобильного приложения.**

Web-админка позволяет осуществлять регистрацию партнера, подписание договора франчайзи, добавление вело-, самокат- техники, добавление редактирование маршрутов, управление тарифами и финансами, статистика и мониторинг.

Мобильное приложение предлагает пользователям брать в прокат технику, которую предлагает пользователь Web-админки (партнер), покупать и использовать маршруты, делиться своими результатами с другими пользователями как внутри приложения, так и через популярные социальные сети.



- PHP
- Lumen
- PostgreSQL
- React
- React Native

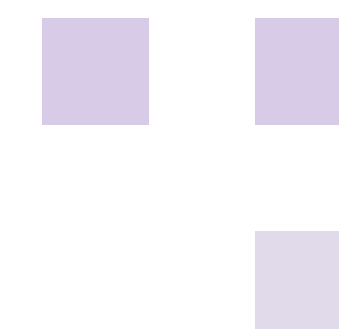
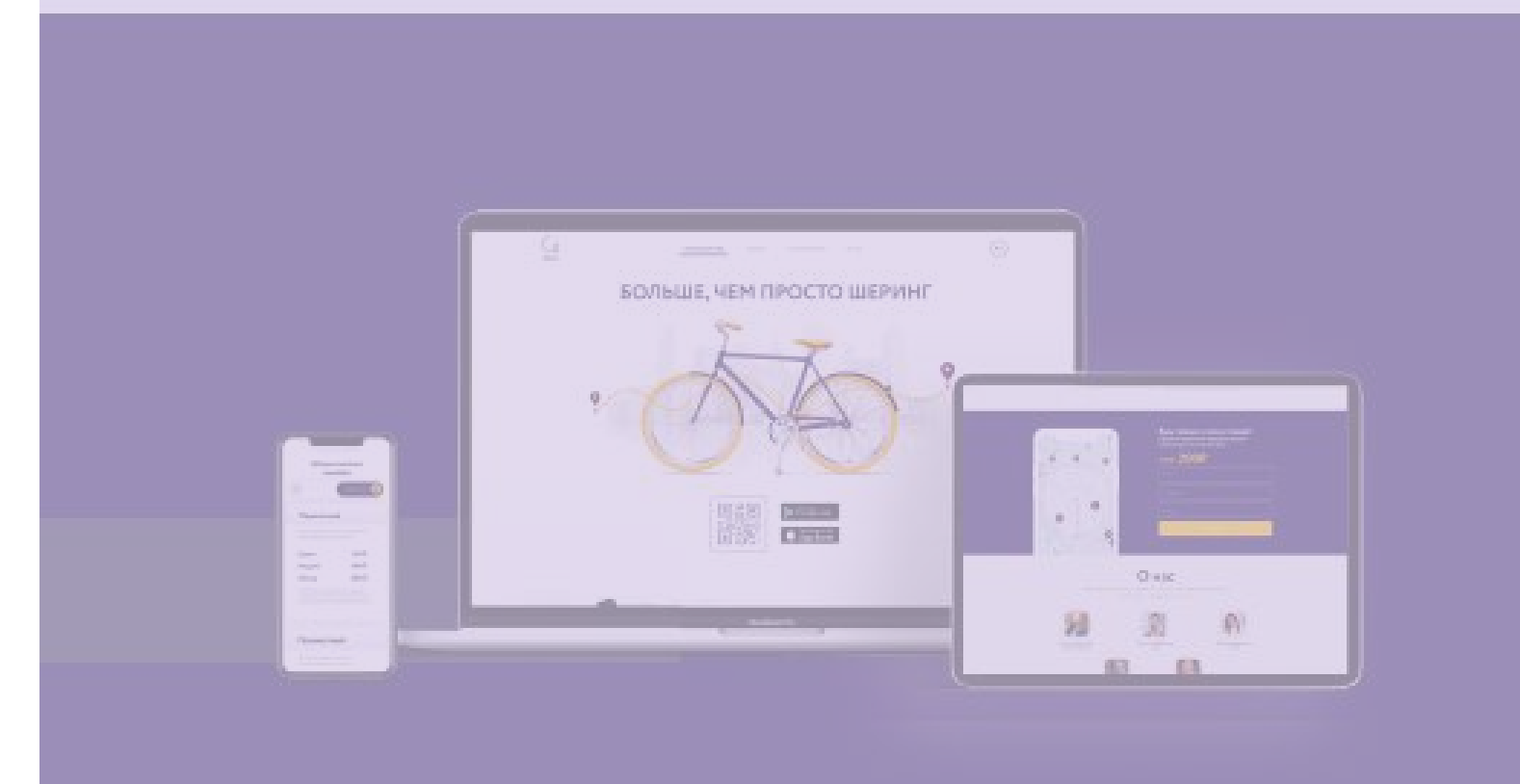
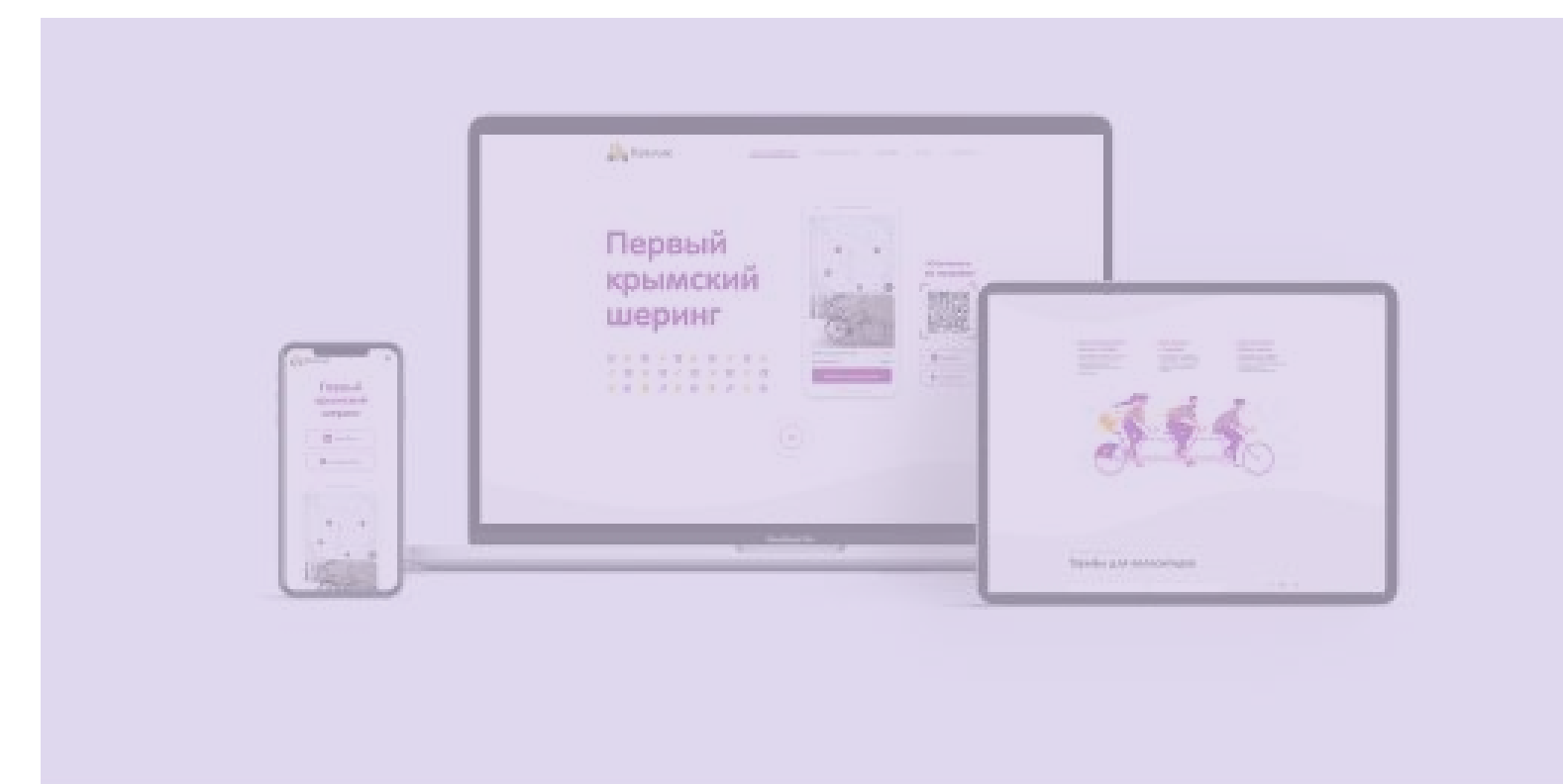
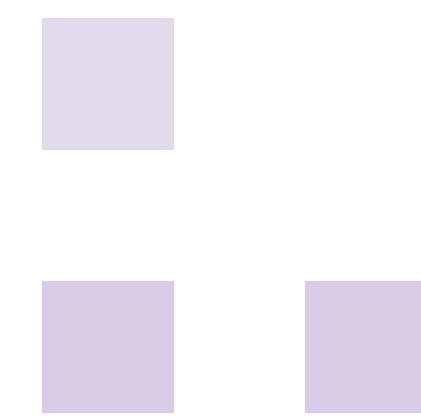

# ГРАВИТЕЛ

Сфера: Телекоммуникации и связь

Разработка бэкенда для робота обзвона по заданному шаблону

Разработка бэкенд и фронтенд части для удобного управления функционалом личного кабинета

Интеграция с биллингом и АТС

Разработка функционала ведения статистики по звонкам.



- **React**
- **NodeJS**
- **MongoDB**
- **PostgreSQL**
- **Asterisk**





**ИТКН**

**Информационные  
технологии  
и коммуникации**

**+7(495)989-22-01**

**sales@itkn.ru**

**www.itkn.ru**